AWO-Beratungszentrum Schwalm-Eder

- **Beratung bei Partnerschaftskonflikt-, Trennungs- und Scheidungsfragen**

Bindeweg 16
34576 Homberg

Telefon 05681-6888
Telefax 05681-609758

beratungszentrum@awo-schwalm-eder.de
www.awo-beratungszentrum.de

Beratung nach Vereinbarung

Telefonisch erreichbar:
Montag bis Freitag
von 10 bis 12 Uhr – außerhalb ist der Anrufbeantworter geschaltet oder per Mail

AWO Kreisverband Schwalm-Eder e.V.

Stand 11/2026

Beratung bei Partnerschafts-konflikt-, Trennungs- und Scheidungsfragen

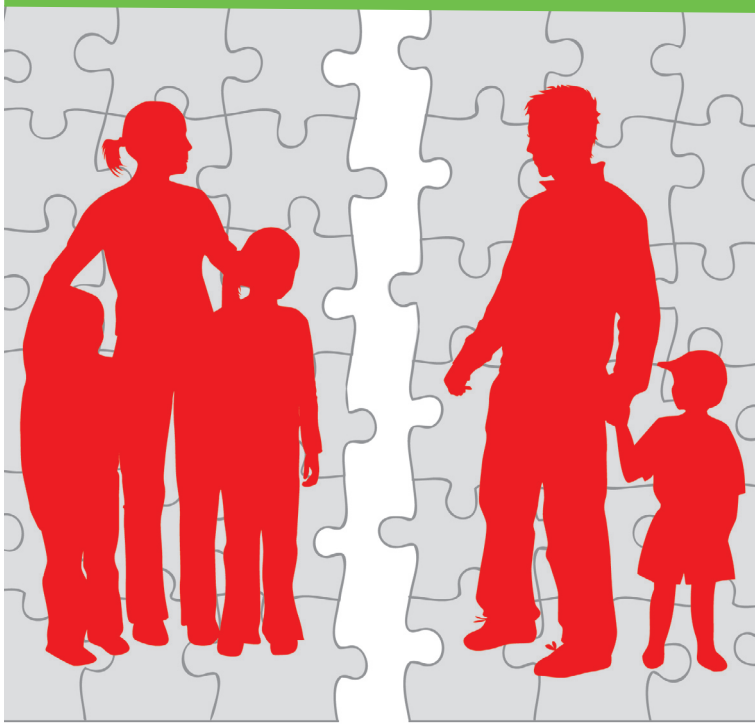

AWO Beratungszentrum Schwalm-Eder

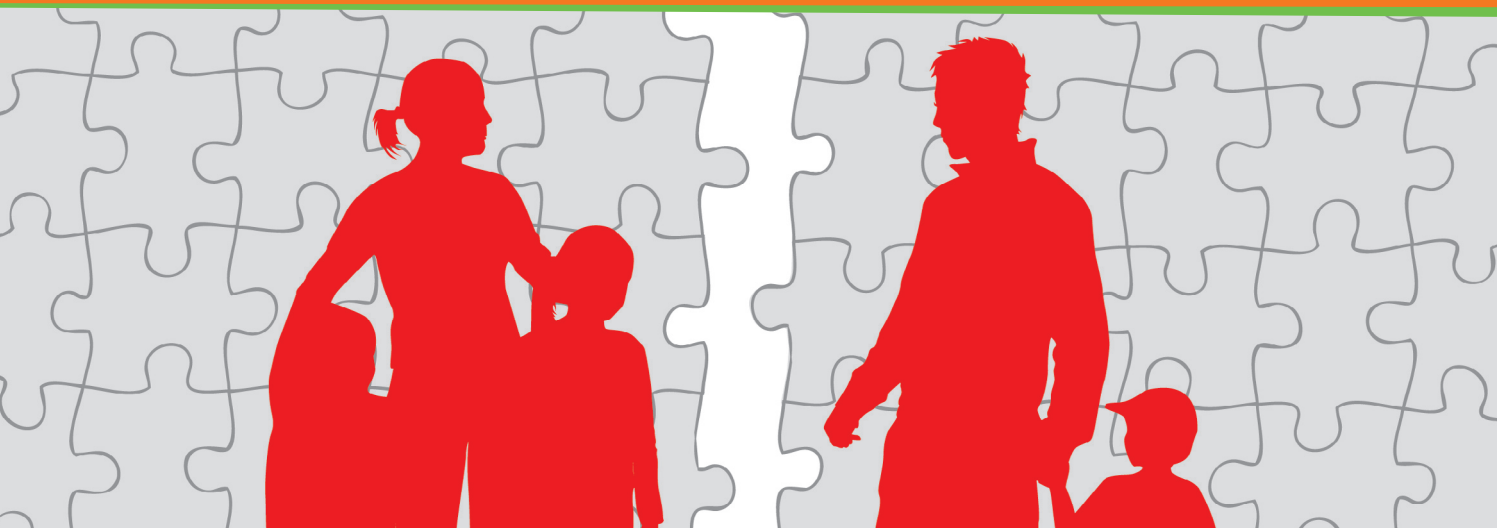

Beratung bei Partnerschaftskonflikt-, Trennungs- und Scheidungsfragen

Unser Angebot richtet sich an Eltern minderjähriger Kinder bei Paarkonflikten oder in Trennungs- und Scheidungssituationen, z. B. wenn

- Kommunikation zu Missverständnissen und Erziehungsfragen zu Streit führen
- Konflikte in der Partnerschaft unlösbar erscheinen
- Sie sich in einer Krise befinden oder sich nach einer Trennung neu orientieren wollen oder müssen

Betroffene Kinder und Jugendliche haben einen eigenen Anspruch auf Beratung. Bei Bedarf informieren, begleiten und unterstützen wir Sie bei Ihren Fragen zur Trennung und Scheidung ihrer Eltern.

Auch Großeltern und andere wichtige Bezugspersonen betroffener Kinder können sich an uns wenden.

Wir unterstützen Familien

- Beratung und Informationen nach §§ 17 und 18 SGB VIII
- Einzel-, Eltern- und Familiengespräche
- Begleitung von Trennungsprozessen
- Unterstützung bei Umgangsvereinbarungen und Anbahnung von Umgangskontakten
- Mitwirkung bei der gerichtlichen Regelung von Umgangs- und Sorgerechtsfragen nach § 50 SGB VIII

Alle Angebote sind kostenlos.
Vertraulichkeit ist selbstverständlich garantiert.

Unser Team besteht aus erfahrenen Beraterinnen. Regelmäßige Weiterbildung und Supervision gewährleisten die Qualität unserer Arbeit.